

PANDUAN APLIKASI E-SPTPD (ELEKTRONIK SURAT PEMBERITAHUAN PAJAK DAERAH)

e-SPTPD (Eletronik Surat Pemberitahuan Pajak Daerah) adalah Suatu sistem aplikasi yang dibangun berbasis web yang dikembangkan sebagai sarana wajib pajak untuk mendaftarkan, membayar dan melaporkan kewajiban pajak daerahnya secara online serta dapat diakses dimana saja. Aplikasi ini terkoneksi secara real time dengan Sistem Informasi Manajemen Pajak lainnya (SIMPAL) yang sudah berjalan di Badan Pendapatan Daerah Kabupaten Lebak.

1. ALUR SISTEM PELAYANAN E-SPTPD

- Wajib Pajak Melakukan input SPTPD secara Online kemudian Wajib Pajak Mendatangi CS/Outlite dengan membawa berkas.
- Wajib pajak melakukan pembayaran ke bank.
- Bendahara melakukan verifikasi dan validasi.

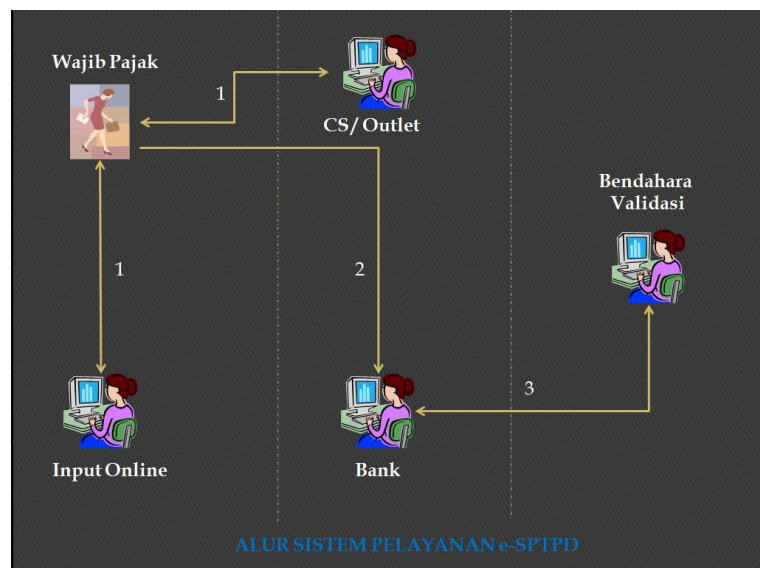

Gambar 1. Alur Sistem Pelayanan E-SPTPD

2. MENJALANKAN APLIKASI E-SPTPD

Aplikasi E-SPTPD adalah aplikasi dengan basis web sehingga untuk menjalankannya harus ada akses internet. Aplikasi ini dapat diakses dengan menggunakan berbagai browser standar seperti Internet Explorer, Firefox, Opera dan lain-lain.

Langkah pertama adalah buka browser firefox, kemudian ketik url dari aplikasi E-SPTPD >> <http://simpal.lebakkab.go.id> lalu klik enter maka akan muncul sebuah tampilan login dibawah ini.

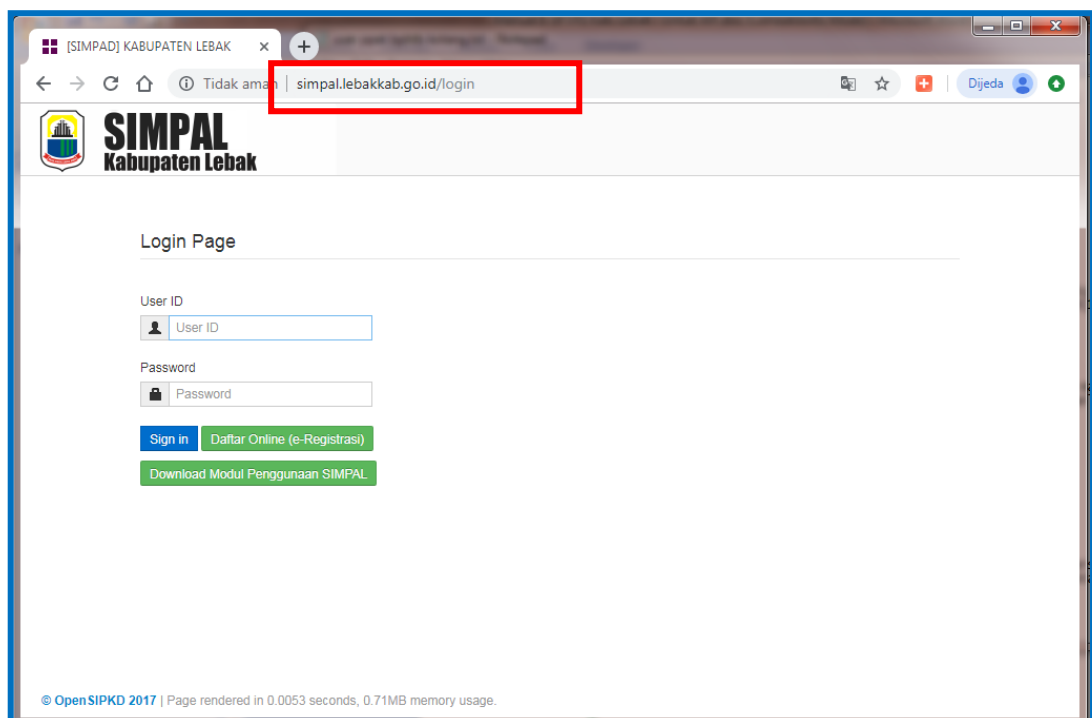

Login Page

User ID

Password

[Sign in](#)

Gambar 2. Login

Login ini adalah merupakan langkah pengamanan standar dari aplikasi untuk menjaga agar tidak sembarang user dapat mengaksesnya, kecuali user sudah memiliki user id dan password dari pihak admin.

Untuk masuk ke aplikasi langkah selanjutnya adalah :

- Masukan User ID Wajib Pajak
- Lalu Password, karakter password yang tampil adalah berbentuk asterisk atau “*” yang bertujuan untuk melindungi password sebenarnya.
- Klik [Sign in](#) maka akan tampil halaman utama sebagai berikut :

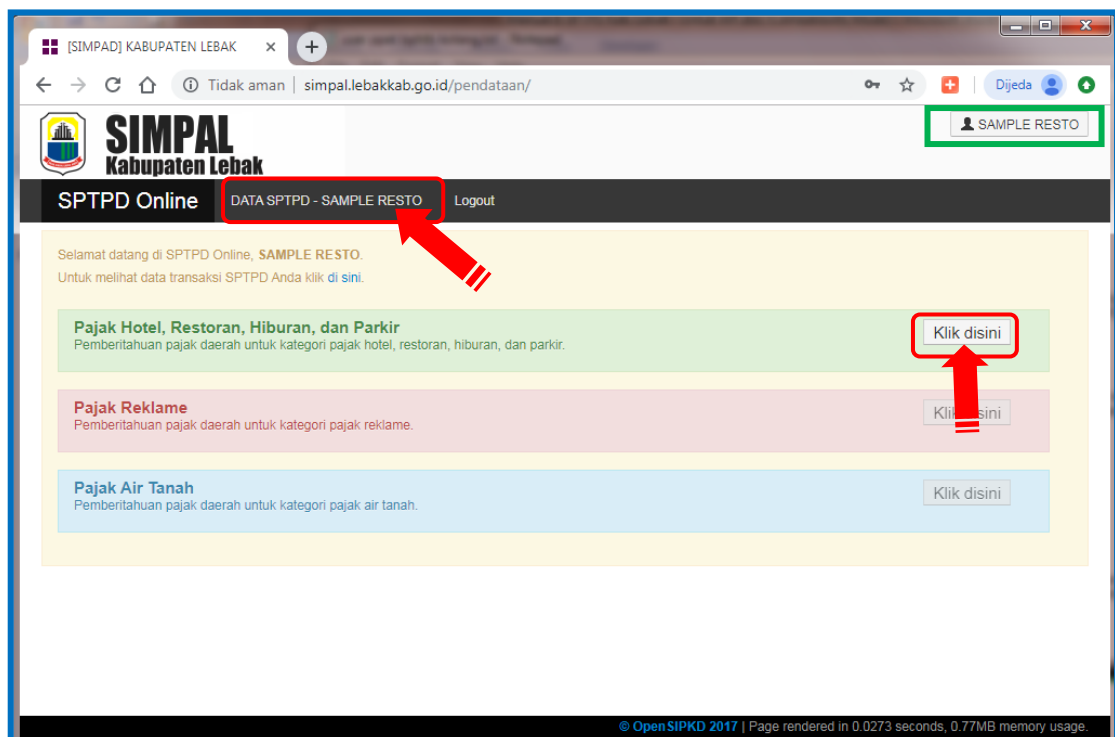

Gambar 3. Halaman Utama Aplikasi E-SPTPD

Dalam Mendaftarkan Nomor SPTPD dapat dilakukan dengan langkah mengklik **Data SPTPD** untuk melihat daftar SPTPD yang sudah dilaporkan atau [Klik disini](#) untuk langsung ke form inputan SPTPD.

SIMPAL
Kabupaten Lebak

SPTPD Online DATA SPTPD - SAMPLE RESTO Logout

PENDATAAN

Tambah Edit Hapus Validasi Cetak SPTPD Cetak Slip Bayar Cetak Transaksi SEMUA PAJAK 2019 Cari :

SPTPD	Tanggal	Dok	NOPD	Objek Pajak	Jenis Pajak	Masa	Jatuh Tempo	Omset	Pajak	No. Bayar	Setoran		
											Tanggal	Denda	Bayar
2019-000005	26-09-2019	SELF	P.1.0000002.090.001.02.01	SAMPLE RESTO / SAMPLE RESTO	Restoran	PEB 2019	15-03-2019	10.000.000	1.000.000	3219-2019-00004	2019-09-26 00:00:00	140000	1140000
2019-000004	25-09-2019	SELF	P.1.0000002.090.001.02.01	SAMPLE RESTO / SAMPLE RESTO	Restoran	JAN 2019	15-02-2019	18.198.600	1.819.880	3219-2019-00003			

Menampilkan 1 sampai 2 dari 2 entri

© OpenSIPKO 2017 | Page rendered in 0.0463 seconds, 0.83MB memory usage.

Mendaftar Nomor SPTPD

Untuk mendaftar Nomor SPTPD, disediakan fitur untuk :

- tambah, untuk menambah Pendataan-SPTPD
- edit, untuk mengedit Pendataan-SPTPD
- hapus , untuk menghapus Pendataan-SPTPD

Daftar Nomor SPTPD, dilakukan dengan langkah mengklik Tombol [Klik disini](#) atau [Tambah](#) untuk menambah daftar nomor SPTPD, maka akan tampil form isian sebagai berikut :

1. Form Isian Untuk Pajak Hotel, Restoran, Hiburan Dan Parkir

SIMPAL
Kabupaten Lebak

SPTPD Online DATA SPTPD - SAMPLE RESTO Logout

PENDATAAN - SPTPD

No. SPTPD 2019

Tanggal Terima 19-10-2019

Wajib Pajak P.1.0000002.060.001 SAMPLE RESTO

Objek Pajak RESTORAN (1 | SAMPLE RESTO) - SAMPLE RESTO - JATIWANGI RAYA
P.1.0000002.060.001.02.01

Jenis Pajak Restoran

Uraian Restoran

Masa Pajak Maret 2019

Tgl Jatuh Tempo 15-04-2019

Perhitungan

1. Jumlah omset dibayar	0
2. Jumlah omset belum dibayar	0
3. Total omset (1+2)	0
4. Tarif	0,10
5. Pajak Terhutang (3x4)	0
6. Pajak yang telah dibayar pajak	0
7. Pajak Yang Harus Dibayar (5-6)	0

File Pendukung

a.	Pilih File	Tidak ada file yang dipilih
	No file	
b.	Pilih File	Tidak ada file yang dipilih
	No file	
c.	Pilih File	Tidak ada file yang dipilih
	No file	
d.	Pilih File	Tidak ada file yang dipilih
	No file	
e.	Pilih File	Tidak ada file yang dipilih
	No file	

Simpan Batal / Kembali

Gambar 4. Form Inputan Pendataan SPTPD

kemudian isikan :

- ➡ No. SPTPD (default mengikuti aplikasi)
- ➡ Tanggal Terima
- ➡ Otomatis Objek Pajak Dan Wajib Pajak terisi
- ➡ Pilih Jenis Pajak dengan mengklik tombol coml ▾
- ➡ Isi Uraian
- ➡ Pilih Masa Pajak dan Tahun dengan mengklik tombol coml ▾
- ➡ Tanggal Jatuh Tempo (default mengikuti aplikasi)
- ➡ Isi Kolom Perhitungan

- ✓ Jumlah Omset Belum dibayar
- ✓ Jumlah Omset dibayar (otomatis diisi aplikasi)
- ✓ Jumlah Total Omset (otomatis diisi aplikasi)
- ✓ Tarif (otomatis diisi aplikasi)
- ✓ Pajak Terhutang (otomatis diisi aplikasi)
- ✓ Pajak Yang Telah Dibayar (otomatis diisi aplikasi)
- ✓ Pajak Yang Harus Dibayar (otomatis diisi aplikasi)

Langkah selanjutnya jika ada file pendukung yang akan dikirim klik

maka akan tampil sebagai berikut :

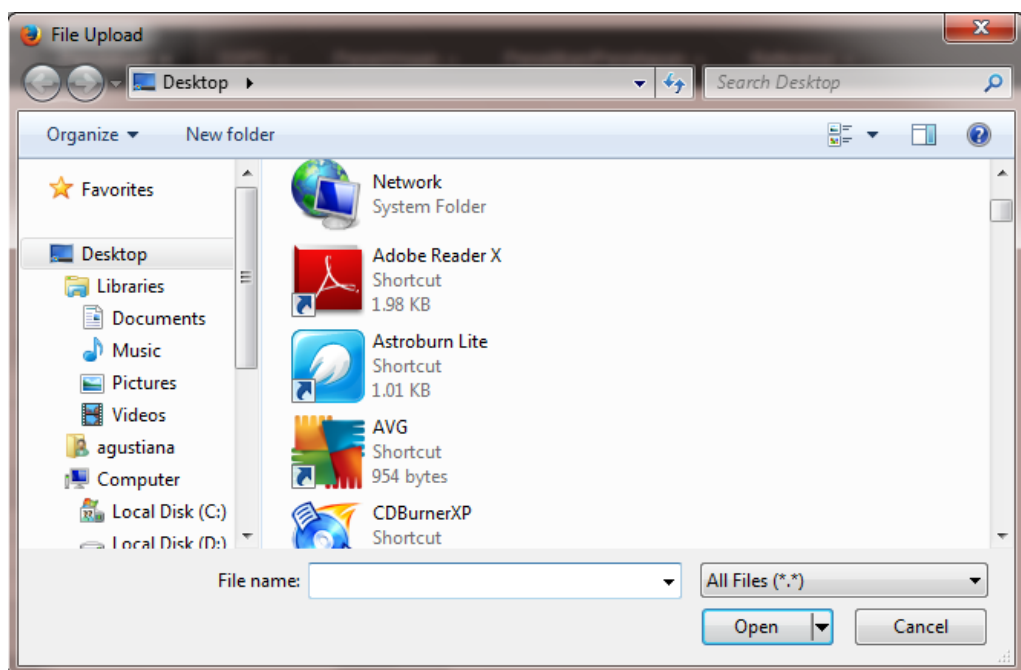

- ➔ Pilih file yang akan di kirim
- ➔ Klik maka otomatis file akan masuk dalam kolom file pendukung.

File Pendukung

a. formulir A4 OKE.docx

b. Tidak ada file yang dipilih

c. Tidak ada file yang dipilih

d. Tidak ada file yang dipilih

e. Tidak ada file yang dipilih

➡ Lanjutkan langkah ini jika ada beberapa file lagi yang akan di kirim.

➡ Selanjutnya klik tombol maka akan muncul

Konfirmasi pada saat perekaman data – bahwa :

Bersama ini Anda telah menyatakan bahwa data yang sampaikan adalah data yang sebenarnya dan valid.

Beri tanda centang pada kolom di sebelah ini jika Anda menyetujuinya

Bersama ini Anda telah menyatakan bahwa data yang sampaikan adalah data yang sebenarnya dan valid.
Beri tanda centang pada kolom di sebelah ini jika Anda menyetujuinya

PENDATAAN - SPTPD

No. SPTPD: 2019
Tanggal Terima: 19-10-2019
Wajib Pajak: P.1.0000002.060.001 SAMPLE RESTO
Objek Pajak: RESTORAN (1 | SAMPLE RESTO) - SAMPLE RESTO - JATIWANGI RAYA
Jenis Pajak: Restoran
Uraian: TEST
Masa Pajak: Maret 2019
Tgl Jatuh Tempo: 15-04-2019

Perhitungan	
1. Jumlah omset dibayar	0
2. Jumlah omset belum dibayar	25.450.000
3. Total omset (1+2)	25.450.000
4. Tarif	0,10
5. Pajak Terhutang (3x4)	2.545.000
6. Pajak yang telah dibayar pajak	0
7. Pajak Yang Harus Dibayar (5-6)	2.545.000

File Pendukung

a. Tidak ada file yang dipilih

b. Tidak ada file yang dipilih

c. Tidak ada file yang dipilih

d. Tidak ada file yang dipilih

e. Tidak ada file yang dipilih

Bersama ini Anda telah menyatakan bahwa data yang sampaikan adalah data yang sebenarnya dan valid.
Beri tanda centang pada kolom di sebelah ini jika Anda menyetujuinya

- ➔ Selanjutnya klik tombol **Simpan** kembali, maka data akan tersimpan dalam daftar pendataan/table transaksi.

SPTPD	Tanggal	Dok	NOPD	Objek Pajak	Jenis Pajak	Masa	Jatuh Tempo	Omset	Pajak	No. Bayar	Seloran		
											Tanggal	Denda	Bayar
2019-000007	19-10-2019	SELF	P.1.00000002.060.001.02.01	SAMPLE RESTO / SAMPLE RESTO	Restoran	MAR 2019	15-04-2019	25.450.000	2.545.000				
2019-000008	26-09-2019	SELF	P.1.00000002.060.001.02.01	SAMPLE RESTO / SAMPLE RESTO	Restoran	PEB 2019	15-03-2019	10.000.000	1.000.000	3219-2019-00004	2019-09-26 00:00:00	140000	1140000
2019-000004	25-09-2019	SELF	P.1.00000002.060.001.02.01	SAMPLE RESTO / SAMPLE RESTO	Restoran	JAN 2019	15-02-2019	18.198.800	1.819.880	3219-2019-00003			

Gambar 5. Daftar Nomor SPTPD/Pendataan E-SPTPD WP

Edit Data dan Hapus Data

This screenshot is identical to the previous one, but with a red box highlighting the 'Edit' button in the top navigation bar of the 'PENDATAAN' section. A red arrow points from the 'Edit' button to the first row of the data table.

Pilih Wajib pajak pada list yang ingin di edit atau hapus, kemudian klik  atau  kemudian lanjutkan langkah seperti halnya akan mengedit atau menghapus data.

Tombol Validasi

Untuk Wajib Pajak mendapatkan No. bayar atas laporan omset bulan yang dilaporkan ke pihak Pemda dengan alat bantu SPTPD yaitu dengan cara pilih data yang akan di validasi, kemudian klik **Validasi** seperti pada gambar diatas maka akan muncul form untuk konfirmasi data, sebagai berikut :

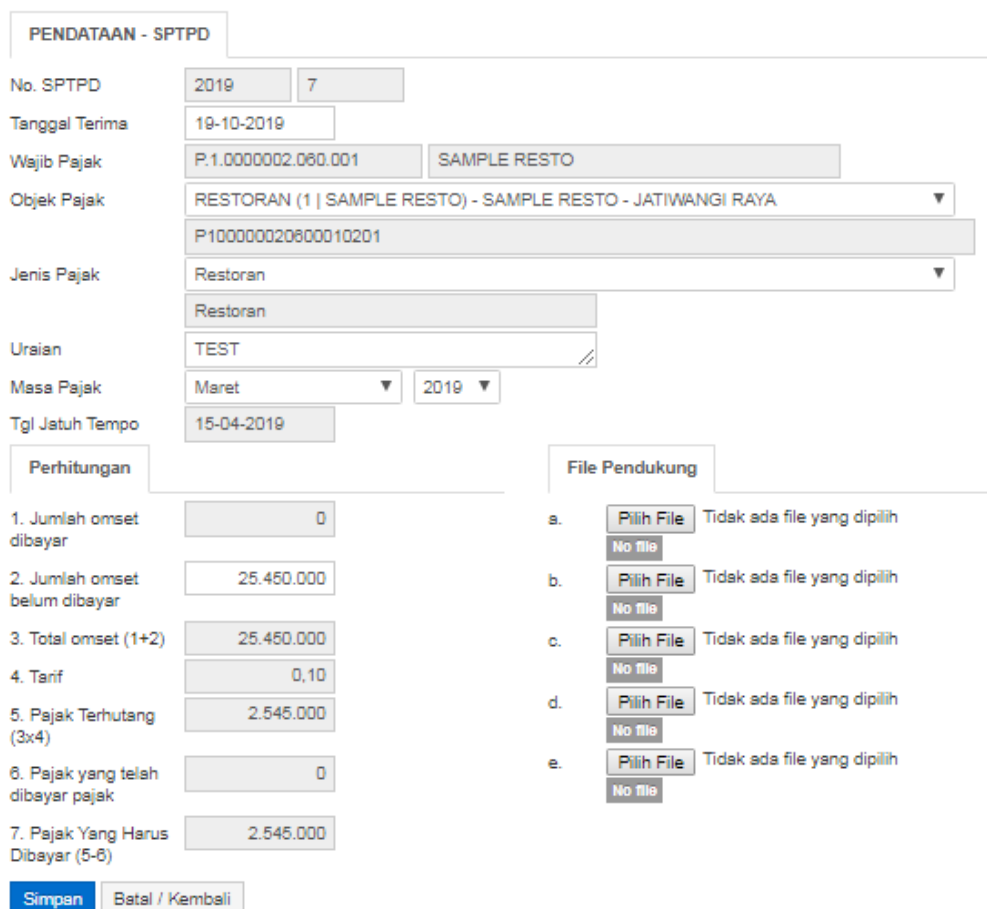

Perhitungan	
1. Jumlah omset dibayar	0
2. Jumlah omset belum dibayar	25.450.000
3. Total omset (1+2)	25.450.000
4. Tarif	0,10
5. Pajak Terhutang (3x4)	2.545.000
6. Pajak yang telah dibayar pajak	0
7. Pajak Yang Harus Dibayar (5-6)	2.545.000

File Pendukung	
a.	<input type="button" value="Pilih File"/> Tidak ada file yang dipilih <input type="button" value="No file"/>
b.	<input type="button" value="Pilih File"/> Tidak ada file yang dipilih <input type="button" value="No file"/>
c.	<input type="button" value="Pilih File"/> Tidak ada file yang dipilih <input type="button" value="No file"/>
d.	<input type="button" value="Pilih File"/> Tidak ada file yang dipilih <input type="button" value="No file"/>
e.	<input type="button" value="Pilih File"/> Tidak ada file yang dipilih <input type="button" value="No file"/>

Gambar 6. Form Validasi

Setelah data di cek kebenarannya, maka klik tombol **Simpan** muncul pesan

Bersama ini Anda telah menyatakan bahwa data yang disampaikan adalah data yang sebenarnya dan valid.
Beri tanda centang pada kolom di sebelah ini jika Anda menyetujuinya.

Kemudian beri tanda centang jika menyetujuinya dan klik **Simpan**

Cetak Slip Bayar

Untuk mencetak Slip Bayar sebagai tanda bayar di BANK maka klik **Cetak Slip Bayar** seperti pada gambar diatas, maka akan tampil :

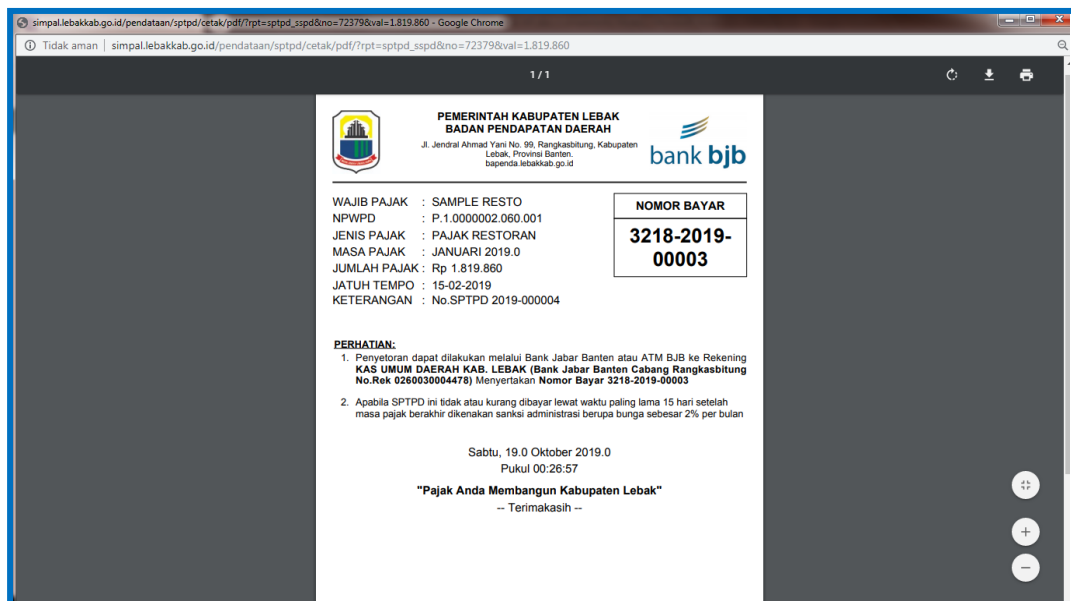

Gambar 7. Cetak Slip Bayar

Cetak Transaksi

Laporan Transaksi sebagai keperluan pelaporan Wajib Pajak Pribadi/Badan, maka klik **Cetak Transaksi** seperti pada gambar diatas, maka akan tampil :

- NPWPD : P.1.0000002.060.001
- WAJIB PAJAK : SAMPLE RESTO
- ALAMAT : JATIWANGI RAYA

The main part of the report is a table with the following columns: No. Bayar, Tanggal, Objek Pajak, Masa Pajak, Jatuh Tempo, Omset, Pajak, Setoran Tanggal, Denda, and Bayar. The table contains two rows of data:

No. Bayar	Tanggal	Objek Pajak	Masa Pajak	Jatuh Tempo	Omset	Pajak	Setoran Tanggal	Denda	Bayar
3218-2019-00004	26-09-2019	Restoran	FEB 2019	15-03-2019	10.000.000	1.000.000	26-09-2019	140.000	1.140.000
3218-2019-00003	25-09-2019	Restoran	JAN 2019	15-02-2019	18.198.600	1.819.860			
					28.198.600	2.819.860		140.000	1.140.000

Gambar 8. Cetak Data Transaksi

Ubah Password

Demi keamanan, Wajib Pajak dapat merubah password yang telah diberikan oleh Administrator dengan langkah sebagai berikut :

- ➡ Klik **Nama WP** di kanan atas browser seperti pada gambar yang dibawah, maka akan muncul pilihan
 - Ubah Password
 - Logout

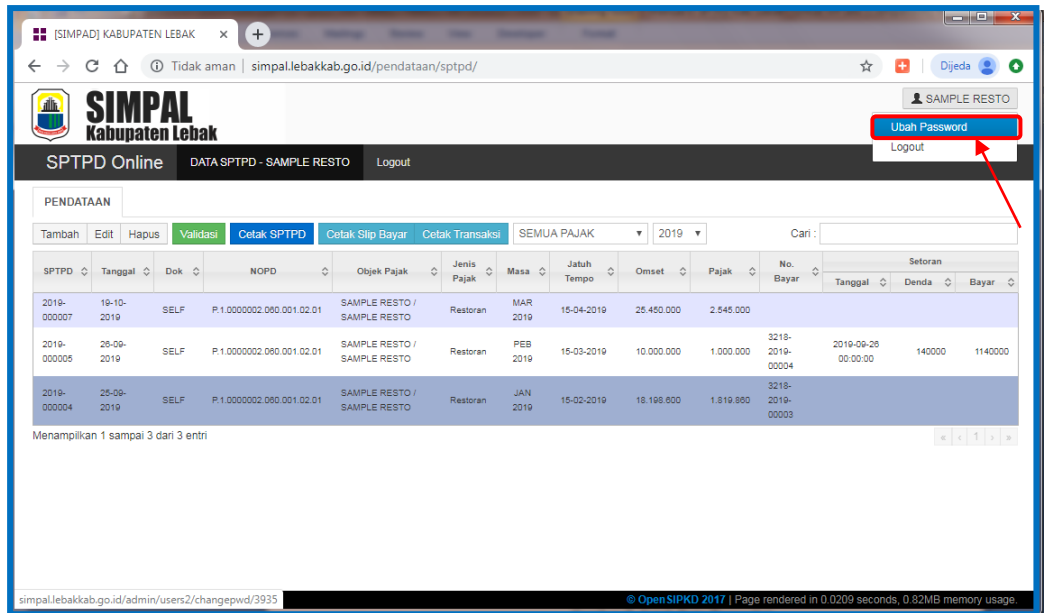

➡ Pilihan Ubah Password maka akan muncul form berikut :

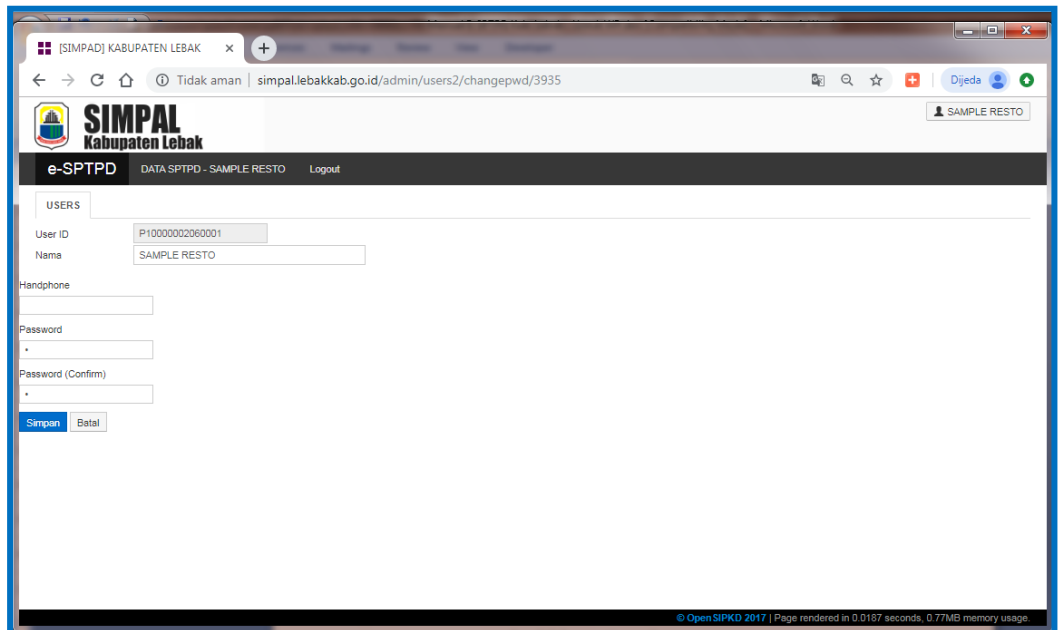

Gambar 9. Ubah Password

➡ Ganti password sesuai yang diinginkan lalu klik **Simpan**, maka password sudah berganti yang baru.